¿La dirección MAC de origen coincide con la interfaz de la PC (que se muestra en el paso 1.b)?
Sí. La dirección MAC de origen en la trama ICMP capturada coincide con la dirección física de mi PC.

¿La dirección MAC de destino en Wireshark coincide con la dirección MAC del compañero de equipo?
Sí. Al hacer ping directamente a la IP del compañero, y estando ambos en la misma red local (LAN), la dirección MAC de destino coincide con la de su PC.

¿De qué manera su PC obtiene la dirección MAC de la PC a la que hizo ping?
Mi PC obtiene la dirección MAC utilizando el protocolo ARP. Cuando se realiza un ping a una IP y la dirección MAC no está en la caché ARP, la PC envía una solicitud ARP a la red preguntando "¿quién tiene esta IP?". La PC correspondiente responde con su dirección MAC.

Dirección IP: 192.168.56.1
MAC: 18-26-49-C7-31-9E

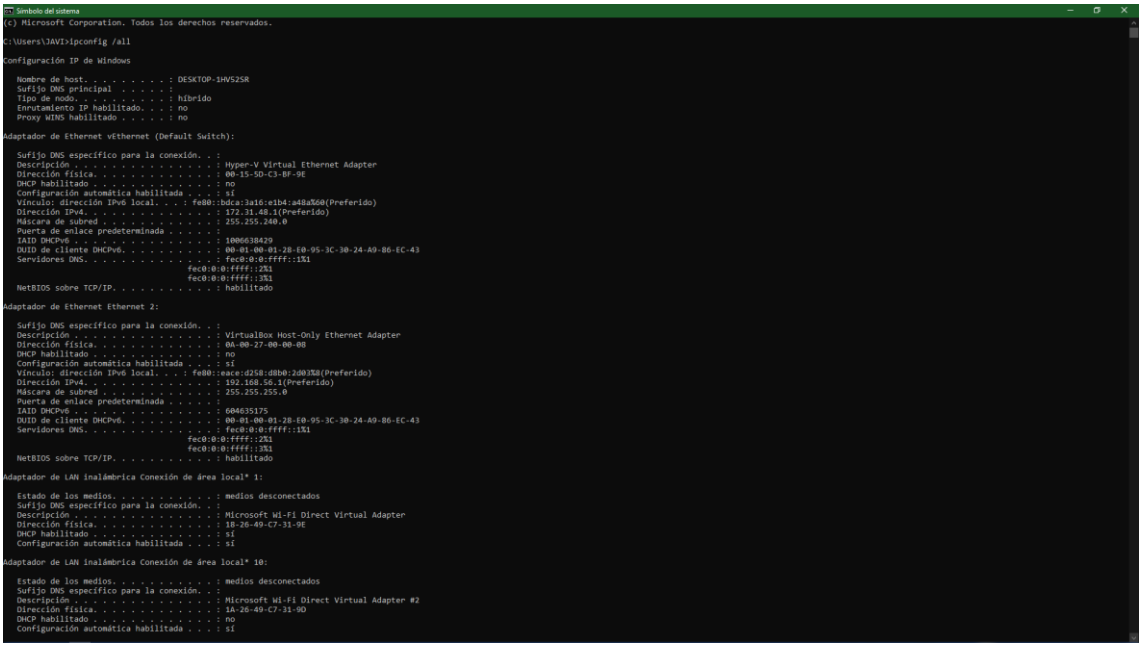

```
Símbolo del sistema
(c) Microsoft Corporation. Todos los derechos reservados.

C:\Users\JAVI>ipconfig /all

Configuración IP de Windows

   Nombre de host. . . . . . . . . : DESKTOP-1HV52SR
   Sufijo DNS principal  . . . . . :
   Tipo de nodo. . . . . . . . . . : híbrido
   Enrutamiento IP habilitado. . . : no
   Proxy WINS habilitado . . . . . : no

Adaptador de Ethernet vEthernet (Default Switch):

   Sufijo DNS específico para la conexión. . :
   Descripción . . . . . . . . . . . . . . . : Hyper-V Virtual Ethernet Adapter
   Dirección física. . . . . . . . . . . . . : 00-15-5D-C3-BF-9E
   DHCP habilitado . . . . . . . . . . . . . : no
   Configuración automática habilitada . . . : sí
   Vínculo: dirección IPv6 local. . . : fe80::bdca:3a16:e1b4:a48a%60(Preferido)
   Dirección IPv4. . . . . . . . . . . . . . : 172.31.48.1(Preferido)
   Máscara de subred . . . . . . . . . . . . : 255.255.240.0
   Puerta de enlace predeterminada . . . . . :
   IAID DHCPv6 . . . . . . . . . . . . . . . : 1006638429
   DUID de cliente DHCPv6. . . . . . . . . . : 00-01-00-01-28-E0-95-3C-30-24-A9-86-EC-43
   Servidores DNS. . . . . . . . . . . . . . : fec0:0:0:ffff::1%1
                                               fec0:0:0:ffff::2%1
                                               fec0:0:0:ffff::3%1
   NetBIOS sobre TCP/IP. . . . . . . . . . . : habilitado

Adaptador de Ethernet Ethernet 2:

   Sufijo DNS específico para la conexión. . :
   Descripción . . . . . . . . . . . . . . . : VirtualBox Host-Only Ethernet Adapter
   Dirección física. . . . . . . . . . . . . : 0A-00-27-00-00-08
   DHCP habilitado . . . . . . . . . . . . . : no
   Configuración automática habilitada . . . : sí
   Vínculo: dirección IPv6 local. . . : fe80::eace:d258:d8b0:2d03%8(Preferido)
   Dirección IPv4. . . . . . . . . . . . . . : 192.168.56.1(Preferido)
   Máscara de subred . . . . . . . . . . . . : 255.255.255.0
   Puerta de enlace predeterminada . . . . . :
   IAID DHCPv6 . . . . . . . . . . . . . . . : 604635175
   DUID de cliente DHCPv6. . . . . . . . . . : 00-01-00-01-28-E0-95-3C-30-24-A9-86-EC-43
   Servidores DNS. . . . . . . . . . . . . . : fec0:0:0:ffff::1%1
                                               fec0:0:0:ffff::2%1
                                               fec0:0:0:ffff::3%1
   NetBIOS sobre TCP/IP. . . . . . . . . . . : habilitado

Adaptador de LAN inalámbrica Conexión de área local* 1:

   Estado de los medios. . . . . . . . . . . : medios desconectados
   Sufijo DNS específico para la conexión. . :
   Descripción . . . . . . . . . . . . . . . : Microsoft Wi-Fi Direct Virtual Adapter
   Dirección física. . . . . . . . . . . . . : 18-26-49-C7-31-9E
   DHCP habilitado . . . . . . . . . . . . . : sí
   Configuración automática habilitada . . . : sí

Adaptador de LAN inalámbrica Conexión de área local* 10:

   Estado de los medios. . . . . . . . . . . : medios desconectados
   Sufijo DNS específico para la conexión. . :
   Descripción . . . . . . . . . . . . . . . : Microsoft Wi-Fi Direct Virtual Adapter #2
   Dirección física. . . . . . . . . . . . . : 1A-26-49-C7-31-9D
   DHCP habilitado . . . . . . . . . . . . . : no
   Configuración automática habilitada . . . : sí
```

1 Configuración de la captura:

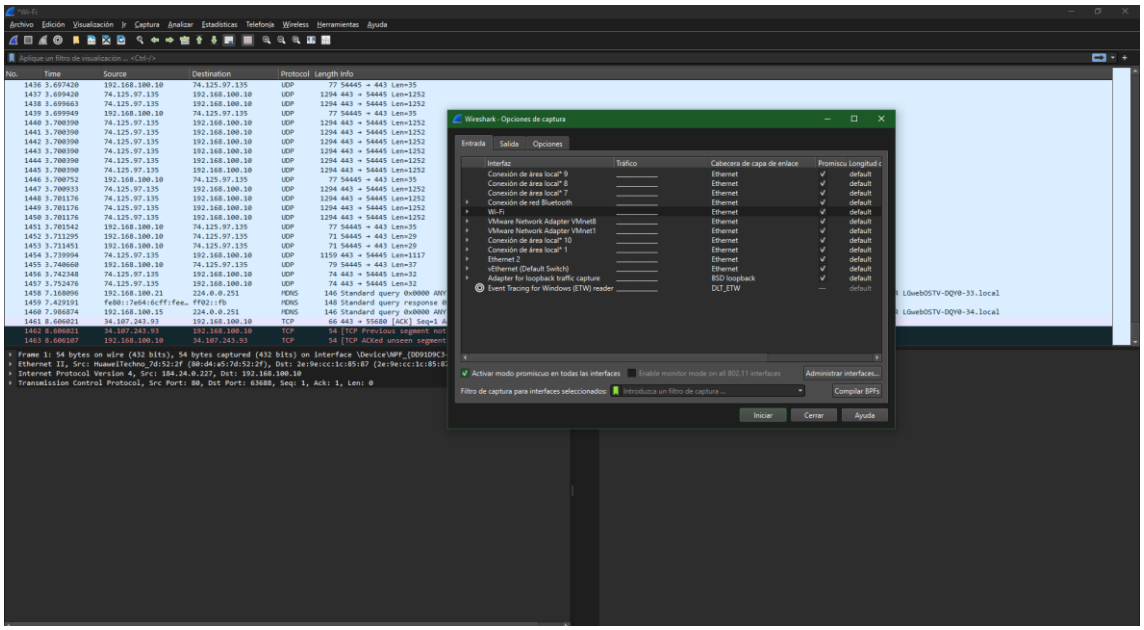

2 Filtrar por ICMP:

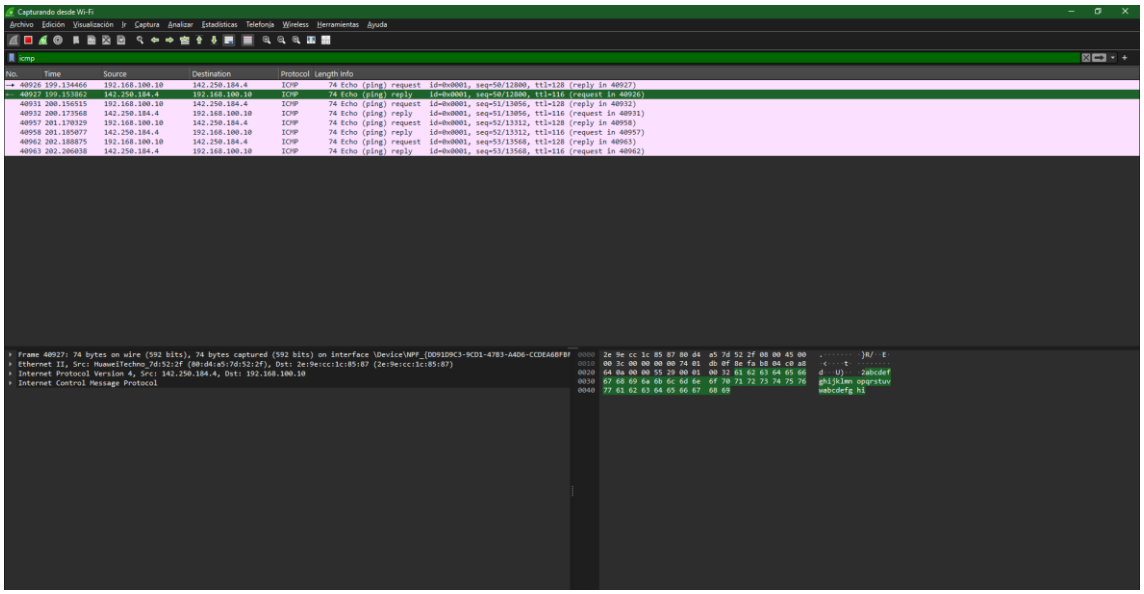

3 Captura detenida:

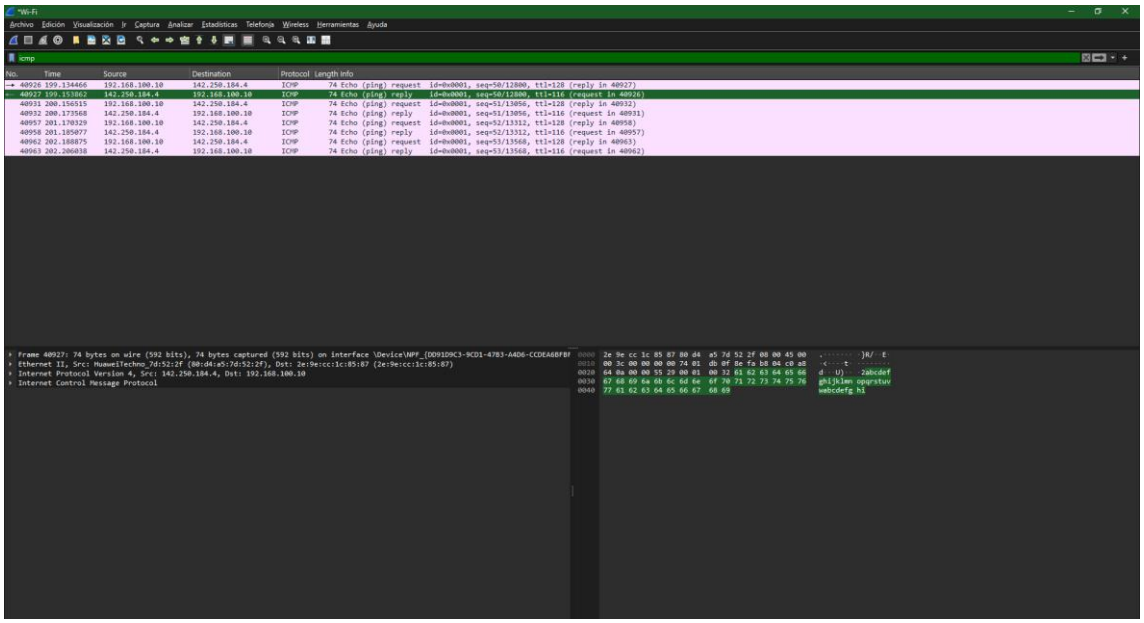
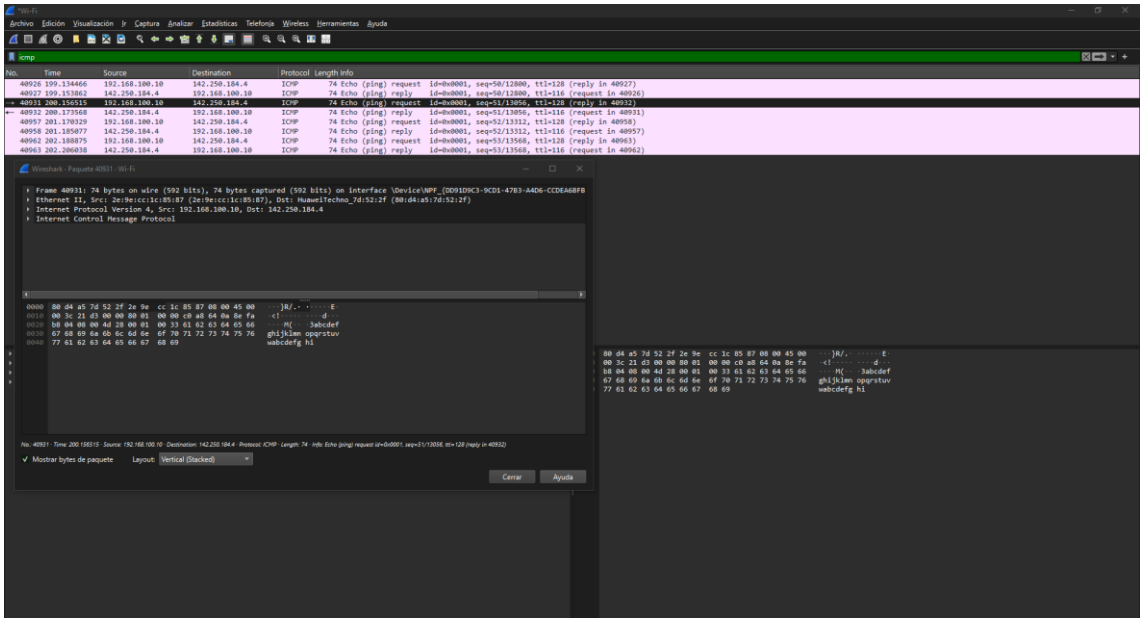
4 Analizar petición: